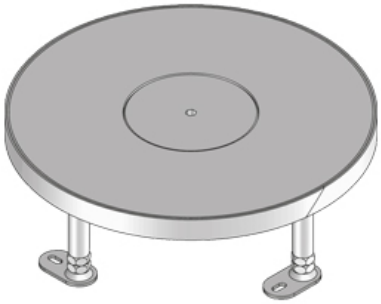

UEBDM RP WD

Кассетный лючок с тубусом для кабеля, тройной, круглый, нивелируемый, плоский

Круглый лючок из нержавеющей стали, плоский, прошедший пескоструйную обработку, с прилегающей кромкой Нивелируемый лючок с тубусом для кабеля, комплектом для сборки тубуса с резьбой и резиновым уплотнителем, для установки в напольные коробки, монтажные крышки и двойные или пустотные полы Для размещения до 3 монтажных коробок, вмещающих до 9 подвесных модулей или 12 модулей 45x45 мм Подходит для полов с влажной уборкой. Предназначен для офисных нагрузок.

Обратите внимание на техническую информацию в разделе Проектирование.

Нержавеющая сталь, материал №. 1.4301 (V2A) / Резина

Артикул	H	Hmin	N	B	E	Pmax	IPn	IPg	Вес
UEBDM 15-RP-WD	21 мм	100 мм	+55 мм	305 мм	307 мм	4 kN	IP 54	IP 22	3.30 кг

H: Высота
Hmin: Минимальная высота установки
N: Уровень нивелирования
B: Ширина
E: Установочный размер
Pmax: Макисмальная нагрузка
IPn: Степень защиты IP в закрытом состоянии
IPg: Степень защиты IP в активном состоянии
Вес: Вес

ЭЛЕМЕНТЫ / ПРИМЕНЕНИЕ

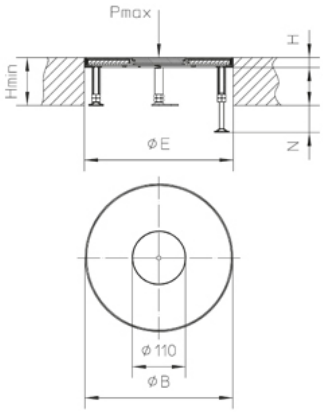

Дата выдачи 14.12.2025. Технические изменения и погрешности не исключены.

ДОПОЛНИТЕЛЬНОЕ ОБОРУДОВАНИЕ

UGEAR, UET112 WD, UBDSLF, UGM SLF,

Подходит для влажной уборки

Дата выдачи 14.12.2025. Технические изменения и погрешности не исключены.